Cruz Roja

CATÁLOGO DE PROYECTOS Y PUESTOS DE ACCIÓN VOLUNTARIA

2023-2024

CRUZ ROJA CANTABRIA

LA MISIÓN

"Estar cada vez más cerca de las personas vulnerables en los ámbitos nacional e internacional a través de acciones de carácter preventivo, asistencial, rehabilitador y de desarrollo, realizadas esencialmente por voluntarios y voluntarias".

LA VISIÓN

"Cruz Roja, como organización humanitaria y de acción voluntaria arraigada en la sociedad, dará respuestas integrales desde una perspectiva de desarrollo a las víctimas de desastres y emergencias, a problemas sociales, de salud y medioambientales".

CONOCE NUESTRA HISTORIA

- Acceso al libro **“Un faro en medio de la Tempestad”**, 150 años de la Cruz Roja Montañesa

- Acceso al **Time-line** de los principales acontecimientos de la Cruz Roja Montañesa durante 150 años.

© Cruz Roja

Cualquier parte de este documento puede ser citado, copiado, traducido a todos los idiomas o adaptado para satisfacer las necesidades locales sin autorización previa de Cruz Roja, a condición de que se cite claramente la fuente.

Edita:

Cruz Roja.
Comité Autonómico de Cantabria, Calle Los Acebos 1, 39011, Santander.

Contacto:

voluntariadocan@cruzroja.es
https://www.instagram.com/cruzrojacantabria
http://twitter.com/CRECantabria
http://www.facebook.com/CruzRojaCantabria
http://www.youtube.com/user/cruzrojacantabria

Fotografías:

Las fotografías utilizadas en este documento son del archivo fotográfico de uso exclusivo de Cruz Roja en Cantabria.

Diseño: Fyero Studio.

Imprime: Imprenta Génesis.

Edición 2023.

INTRODUCCIÓN

Cruz Roja Española es una de las organizaciones que integra el mayor número de personas voluntarias en nuestro país: más de 200.000 voluntarios y voluntarias donan su tiempo y esfuerzo colaborando en alguna actividad dentro de la organización.

En Cantabria, Cruz Roja cuenta con cerca de 2.500 voluntarios/as que participan en proyectos que se desarrollan en alguna de las 9 Asambleas Locales que tiene repartidas en la Región.

Estas agrupaciones locales de voluntarios/as se encuentran ubicadas en Ramales de la Victoria, Laredo, Castro Urdiales, Santoña, Torrelavega, Pas-Pisueña , Reinosa, Liebana-Peñarrubia, Santander y otras partes de actividad en la región.

La misión principal de Cruz Roja y su voluntariado es cubrir las necesidades de los grupos de población más débiles y vulnerables y estar cada vez más cerca de las personas que más lo necesitan. El Ejemplo perfecto de esta misión fue la campaña frente a la Covid-19 en la que miles de personas de nuestra Comunidad Autónoma dieron lo mejor de sí mismas para afrontar nuevas situaciones de vulnerabilidad que se estaban creando.

Este catálogo de actividades de voluntariado es un resumen de los proyectos que llevamos a cabo y de los puestos de acción voluntaria activos actualmente con los colectivos de personas mayores, personas inmigrantes, jóvenes, personas con discapacidad, personas refugiadas, personas desempleadas, jóvenes, personas en situación de pobreza, personas afectadas por desastres naturales y población en general. Además de otras dedicadas a la sensibilización medioambiental, los objetivos de desarrollo sostenible y educación para el desarrollo.

¿CÓMO SER VOLUNTARIO/A DE CRUZ ROJA?

La persona que desee ser miembro de Cruz Roja tiene un amplio abanico de posibilidades para hacerse voluntaria. A las tradicionales vías de entrada cómo "acercarse a tu asamblea más cercana", vía teléfonica o correo electrónico hemos sumado las opciones digitales cómo la web, el WhatsApp o la aplicación móvil de Cruz Roja. Esta última es una opción renovadora y versátil con la que Cruz Roja busca digitalizar todos los procesos del voluntariado y favorecer un voluntariado a medida de las personas que lo solicitan.

De esta forma y con estas herramientas, desde Cruz Roja se hace hincapié en los procesos de autogestión del propio voluntariado y se recomienda la realización de formaciones básicas que introduzcan orienten a los voluntarios y voluntarias tanto en Cruz Roja cómo Institución, cómo en los diferentes proyectos en los que van a desarrollar su acción voluntaria.

INCORPORACIÓN A LA ACTIVIDAD

Cruz Roja cuenta con una serie de voluntarios y voluntarias "tutores/as" que se encargan de que la incorporación y los primeros pasos en la Institución sean lo más enriquecedores posibles. De esta forma se busca que el nuevo voluntariado se sienta acompañado al inicio de la actividad y de que todas las dudas que le surjan sean solventadas de la manera más eficiente.

CATÁLOGO DE PROYECTOS Y PUESTOS DE ACCIÓN VOLUNTARIA 2023/24

01

Marca y Comunicación

Programa
Comunicación externa

Proyecto
Difusión de la información

Descripción del proyecto

Actividades de difusión de las actividades de Cruz Roja a la población en general a través de la gestión de la página web y las redes sociales.

Puestos

- Gestor/a de redes sociales.
- Gestor/a de contenidos web.
- Fotógrafo/a.
- Edición vídeo.
- Creativo/a /técnico/a de recursos.

Lugar

Digital / Asambleas de Santander, Torrelavega, Santoña, Pas-Pisueña, Ramales, Castro Urdiales, Reinosa, Liébana-Peñarrubia y Laredo.

Horarios

A convenir con el responsable de la actividad.

Perfil del voluntario/a

Experiencia en diseño Web, retoque fotográfico, redes sociales e Internet.
Es preferible personas que ya tengan conocimientos y/o experiencia en Cruz Roja.

02

Cooperación Internacional

Programa:
Educación para el desarrollo

Proyecto:
Campañas de sensibilización

Descripción del proyecto

Actividades de sensibilización y educación para el desarrollo en la provincia. Colaboración en charlas y desarrollo de exposiciones de sensibilización, Objetivos de Desarrollo Sostenible y Agenda 2030.

Puestos

- Agente de sensibilización.
- Monitor/a de talleres.
- Voluntario/a de apoyo administrativo.
- Representante instituciones y foros.

Lugar

Asambleas de Santander, Torrelavega, Santoña, Pas-Pisueña, Ramales, Castro Urdiales, Reinosa, Liébana-Peñarrubia y Laredo.

Horarios

Según calendario de actividades.

Perfil del voluntario/a

Formación básica en Cooperación Internacional. Habilidades comunicativas y de trabajo en equipo. Conocimientos de informática e Internet. Formación básica en ODS.

03

Desarrollo de la Red Territorial

Programa:
Fortalecimiento Institucional

Proyecto:
Fortalecimiento de la acción/
Intervención de las Asambleas Locales

Descripción del proyecto

Conjunto de acciones dirigidas a la mejora y refuerzo de las capacidades y la gestión de la red local. Atención y acogida a las personas demandantes de prestaciones.

Puestos

- Voluntario/a de acogida.
- Voluntariado de apoyo administrativo.
- Voluntariado de los órganos de gobierno.

Lugar

Asambleas de Santander, Torrelavega, Santoña, Pas-Pisueña, Ramales, Castro Urdiales, Reinosa, Liébana-Peñarrubia y Laredo.

Horarios

De lunes a viernes por las mañanas. Martes y jueves por las tardes.

Perfil del voluntario/a

Un año como voluntario de la Institución. Experiencia en trabajo en equipo y/o con voluntariado.

04
Educación

Programa:
Formación externa

Proyecto:
Formación para empresas
y particulares

Descripción del proyecto

Formar en temas sociosanitarios a la población general y a voluntarios/as de la organización. Colaboraciones en sesiones prácticas formativas en cursos internos y externos, simulando patologías y lesiones.

Puestos

- Monitor/a de formación.
- Colaborador/a en el grupo de caracterización y simulación de heridos.

Lugar

Santander y resto de provincia.

Horarios

A convenir con el responsable de la actividad.

Perfil del voluntario/a

Habilidades comunicativas, experiencia en formación sociosanitaria y experiencia como docente. También formación pedagógica o similares.

05 Inclusión Social

Programa:
Personas con discapacidad

Proyecto:
Transporte Adaptado

Descripción del proyecto

Programa diseñado para facilitar el desplazamiento del colectivo de personas con discapacidad de nuestra región para realizar actividades cotidianas o gestiones ocasionales con el objetivo de favorecer su integración y promoción social y actividades de ocio y tiempo libre.

Puestos

- Conductor/a de vehículo adaptado.
- Voluntario/a social de acompañamiento.
- Voluntario/a de apoyo administrativo.

Lugar

Santander y Torrelavega.

Horarios

De lunes a viernes, mañanas y/o tardes, según horarios de cada Asamblea Local.

Perfil del voluntario/a

Mayor de 18 años. En el caso de conductores, permiso de conducir B1 o D.

05

Inclusión Social

Programa:
Personas con discapacidad

Proyecto:
Productos de Apoyo

Descripción del proyecto

Servicio de préstamo gratuito de diversos productos de apoyo como camas articuladas, sillas de ruedas, muletas y andadores, entre otros, para personas mayores y/o con discapacidad con carácter temporal o permanente.

Puestos

– Voluntario/a de atención al público (entrega y recepción de productos).
– Voluntario/a de apoyo administrativo.

Lugar

Asambleas de Santander, Torrelavega, Santoña, Pas-Pisueña, Ramales, Castro Urdiales, Reinosa, Liébana-Peñarrubia y Laredo.

Horarios

De lunes a viernes, mañanas y/o tardes, según horarios de cada Asamblea Local.

Perfil del voluntario/a

Mayor de 18 años. Habilidades comunicativas y experiencia en atención al público.

05

Inclusión Social

Programa:
Personas en situación de extrema vulnerabilidad

Proyecto:
Atención urgente a las necesidades básicas

Descripción del proyecto

Atención a personas y familias solicitantes de ayudas de primera necesidad, valoración de situación y entrega de productos de primera necesidad.

Puestos

- Voluntario/a de acogida.
- Logística de materiales, recepción y entrega de paquetes de primera necesidad.
- Voluntario/a social de apoyo administrativo.
- Agente de Reparto.

Lugar

Asambleas de Santander, Torrelavega, Santoña, Pas-Pisueña, Ramales, Castro Urdiales, Reinosa, Liébana-Peñarrubia y Laredo.

Horarios

De lunes a viernes, mañanas y/o tardes, según horarios de cada Asamblea Local.

Perfil del voluntario/a

Mayor de 18 años. Conocimientos básicos de informática.

05

Inclusión Social

Programa:
Personas en extrema vulnerabilidad

Proyecto:
Ropero

Descripción del proyecto

Recepción, gestión y entrega de ropa a personas en extrema vulnerabilidad.

Puestos

- Voluntariado para pequeños arreglos.
- Voluntariado administrativo.

Lugar

Santander, Torrelavega y Castro Urdiales.

Horarios

De lunes a viernes, mañanas y/o tardes, según horarios de cada Asamblea Local.

Perfil del voluntario/a

Mayor de 18 años. Con conocimientos de coser, planchar, lavar todo tipo de ropa. Persona dinámica y que sepa trabajar en equipo.

05

Inclusión Social

Programa:
Otros colectivos desfavorecidos

Proyecto:
Cruz Roja Te Escucha

Descripción del proyecto

Servicio que ofrece apoyo y acompañamiento psicosocial a las personas que más lo necesitan de nuestra sociedad.

Puestos

– Voluntariado de escucha y seguimiento psicosocial.

Lugar

Santander.

Horarios

De lunes a viernes en horario de mañana.

Perfil del voluntario/a

Mayor de 18 años. Habilidades sociales y conocimientos de informática. Graduados/as en Psicología.

05

Inclusión Social

Programa:
Inmigrantes

Proyecto:
Centros/Oficinas de Atención Integral

Descripción del proyecto

Servicio de Atención, información y asesoramiento a personas inmigrantes.

Puestos

- Monitor/a de cursos y talleres.
- Traductor/a.
- Voluntario/a de apoyo administrativo.

Lugar

Torrelavega.

Horarios

De lunes a viernes, mañanas y/o tardes, según horarios de cada Asamblea Local.

Perfil del voluntario/a

Mayor de 18 años. Habilidades sociales y conocimientos básicos de informática. Para talleres: Idiomas y experiencia como docente.

05

Inclusión Social

Programa:
Personas Mayores

Proyecto:
Centro de Día

Descripción del proyecto

Centro en el que se ofrece atención a personas afectadas por la Enfermedad de Alzheimer y otras demencias o afectadas por diversos grados de deterioro físico y/o psíquico.

Puestos

– Monitor/a de cursos y talleres.

Lugar

Santander.

Horarios

De lunes a domingo, de 9:30 a 18:30 horas.

Perfil del voluntario/a

Experiencia y/ o formación en el cuidado y trato a personas mayores. Actitud positiva hacia las personas mayores. Mayor de 18 años.

05

Inclusión Social

Programa:
Personas Mayores

Proyecto:
Enrédate / Salud constante

Descripción del proyecto

Este proyecto pretende aliviar el aislamiento que sufren muchas personas mayores que viven solas en sus domicilios. Además, se crea una "Red Social" para las personas mayores cuyo objetivo es la reducción de la soledad y el aislamiento involuntario de las personas mayores de 65 años que no disponen de un círculo social acorde a sus necesidades.

Puestos

- Voluntario/a social de acompañamiento en el domicilio.
- Monitor de cursos y talleres.
- Dinamizador de talleres.

Lugar

Santander y Torrelavega.

Horarios

A definir, de lunes a domingo de mañanas o tardes.

Perfil del voluntario/a

Actitud positiva hacia las personas mayores. Mayor de 18 años. Habilidades comunicativas.

05

Inclusión Social

Programa:
Refugiados

Proyecto:
Centros/ Oficinas de Atención Integral

Descripción del proyecto

Servicio de Atención, información y asesoramiento a personas refugiadas.

Puestos

- Monitor/a de cursos y talleres.
- Traductor/a.
- Voluntario/a de apoyo administrativo.
- Docente de aprendizaje del español.

Lugar

Torrelavega y Santander.

Horarios

De lunes a viernes, mañanas y/o tardes, según horarios de cada Asamblea Local.

Perfil del voluntario/a

Mayor de 18 años. Habilidades sociales. Conocimientos de informática. Idiomas.

06

Juventud

Programa:
Sensibilización y prevención

Proyecto:
Espacio Propio

Descripción del proyecto

Sensibilización en espacios de ocio para informar, concienciar y actuar contra las violencias machistas que se puedan producir en estos contextos.

Puestos

- Referente de proyecto.
- Monitor/a de actividades.
- Agente de sensibilización.
- Monitor/a de apoyo.

Lugar

Santander y actividades por la provincia.

Horarios

Actividades programadas y eventos generalmente los fines de semana.

Perfil del voluntario/a

Jóvenes de 16 a 30 años con experiencia o formación en infancia, monitores de ocio y tiempo libre. Experiencia en formación y/o sensibilización.

06

Juventud

Programa:
Participación

Proyecto:
Ocio y tiempo libre

Descripción del proyecto

El proyecto se encarga de trabajar el área del ocio desde la educación no formal proponiendo las actividades lúdicas como base metodológica para la consecución de los objetivos. Estos son, la integración de los niños y niñas en el medio comunitario, la desarrollo de la creatividad, fomentar las relaciones sociales positivas... sin olvidarnos del puro divertimento y la conciliación de la vida familiar con la laboral, de los componentes del núcleo familiar.

Puestos

- Monitor/a de actividades.

Lugar

Asambleas de Santander, Torrelavega y Laredo.

Horarios

Según actividades programadas. Mañanas, tardes o fines de semana.

Perfil del voluntario/a

Jóvenes de 16 a 30 años con experiencia y/o formación en Ocio y Tiempo libre y trabajo con infancia.

06

Juventud

Programa:
Participación, Intervención e inclusión social

Proyecto:
El juguete educativo

Descripción del proyecto

En este proyecto realizamos acciones de sensibilizaciones (charlas, talleres en relación al derecho al juego y al esparcimiento) campañas de recogida y entrega de juguetes a niñas y niños de familias en riesgo de exclusión social.

Puestos

- Referente de proyecto.
- Monitor/a de actividades.
- Monitor/a apoyo.
- Apoyo logístico.
- Apoyo administrativo.

Lugar

Santander , Torrelavega, Laredo, Ramales y Castro Urdiales.

Horarios

Según actividades programadas. Mañanas, tardes o fines de semana.

Perfil del voluntario/a

Jóvenes de 16 a 30 años con experiencia en docencia y/o trabajo con infancia. Monitores de ocio y tiempo libre.

06

Juventud

Programa:
Intervención e inclusión social

Proyecto:
Atención con Infancia hospitalizada

Descripción del proyecto

Ofrecemos un espacio para los niños y niñas que se encuentran hospitalizados donde poder jugar y disfrutar de un tiempo libre ameno y divertido.

Puestos

- Referente de proyecto.
- Monitor/a de actividades.
- Monitor/a apoyo.

Lugar

Santander (Hospital de Valdecilla).

Horarios

Viernes, sábados y domingos por la tarde de 17:00-19:30 h y domingos por la mañana de 10:00-12:30h.

Perfil del voluntario/a

Jóvenes de 16 a 30 años con experiencia en docencia y/o trabajo de sensibilización con infancia.

06

Juventud

Programa:
Intervención e Inclusión social

Proyecto:
Promoción del éxito escolar

Descripción del proyecto

Proyecto que pretende favorecer el desarrollo integral de los menores y su adaptación al grupo logrando la adquisición de hábitos, valores y conductas positivas respeto a la vida individual, grupal y de convivencia de forma que logren el éxito escolar. Seguimiento y apoyo en las tareas escolares.

Puestos

- Monitor/a de actividades.
- Monitor/a de apoyo.

Lugar

Santander, Castro Urdiales y Torrelavega.

Horarios

De lunes y viernes, por las tardes.

Perfil del voluntario/a

Jóvenes de 16 a 30 años con experiencia en docencia y/o trabajo con infancia. Experiencia en gestión de grupos infantiles.

07

Salud

Programa:
Sensibilización y prevención

Proyecto:
Hábitos de vida saludable

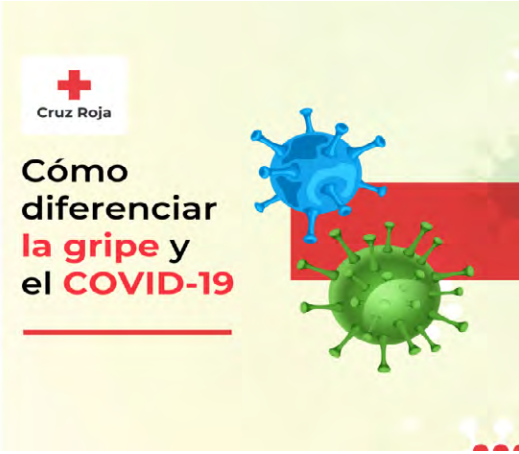

Descripción del proyecto

Realización de llamadas de seguimiento y sensibilización hacia colectivos desfavorecidos dentro de campañas de hábitos de vida saludable.

Puestos

- Promotor-Agente de campañas puntuales.
- Voluntariado de seguimiento de hábitos de vida saludables.

Lugar

Santander.

Horarios

De lunes a viernes, mañas o tardes.

Perfil del voluntario/a

Mayor de 18 años. Habilidades sociales. Conocimientos de informática.

08

Voluntariado

Programa:
Gestión del Voluntariado

Proyecto:
Seguimiento de la acción voluntaria/
Sensibilización y captación

Descripción del proyecto

Proyecto a través del que se realizan diversas acciones destinadas a realizar el seguimiento del compromiso de los voluntarios y voluntarias respecto a la acción voluntaria que desempeñan. Estas acciones permiten observar y registrar su actividad como continúa o esporádica o nula. Esto se lleva a cabo a través de llamadas de seguimiento y encuestas.

Puestos

- Voluntario/a para seguimiento de la acción voluntaria.
- Agente de sensibilización.

Lugar

Santander, Torrelavega, Castro Urdiales, Laredo, Ramales, Pas-Pisueña, Reinosa, Liébana-Peñarrubia y Santoña.

Horarios

Según programa de campañas y exposiciones.

Perfil del voluntario/a

Un año como voluntario/a activo/a en la Institución. Conocimientos básicos de informática e Internet.

09

Socorros y Emergencias

Programa:
Servicios Preventivos

Proyecto:
Preventivos terrestres y acuáticos

Descripción del proyecto

Los servicios preventivos facilitan una correcta disposición de medios humanos materiales de carácter sociosanitario en la organización de eventos sociales, deportivos y culturales que tengan un riesgo previsible, tanto en el medio acuático como en el terrestre.

Puestos

- Socorrista terrestre.
- Socorrista acuático.
- Técnico/a en emergencias sanitarias.
- Patrón de embarcación.
- Voluntario/a de apoyo administrativo.
- Enfermero/a.
- Médico/a.
- Conductor/a.

Lugar

Santander, Torrelavega, Laredo, Ramales, Pas-Pisueña y Santoña.

Horarios

Según demanda de servicios preventivos.

Perfil del voluntario/a

Técnicos en emergencias sanitarias, patrones de embarcación, médicos/as, enfermeros/as, psicólogos/as, sanitarios/as, socorristas acuáticos...

09

Socorros y Emergencias

Programa:
Salvamento Marítimo

Proyecto:
Operaciones de búsqueda, salvamento y rescate

Descripción del proyecto

El equipo de Salvamento Marítimo cubre las emergencias marítimas hasta 12 millas náuticas en colaboración con la Sociedad Estatal de Salvamento Marítimo (SASEMAR).

Puestos

- Marinero/a socorrista acuático.
- Marinero/a tripulante.
- Patrón de embarcación de salvamento.
- Buceador.

Lugar

Santander, Torrelavega y Laredo.

Horarios

Según emergencias marítimas.

Perfil del voluntario/a

Técnicos/as en emergencias sanitarias, patrones/as, socorristas acuáticos, médicos/as, enfermeros/as...

09

Socorros y Emergencias

Programa:
Intervención en emergencias

Proyecto:
Equipos de Respuesta Inmediata ante Emergencias (ERIE)

Descripción del proyecto

ERIE Asistencia Sanitaria y Clasificación de víctimas, ERIE de Intervención psicosocial, ERIE Albergue provisional y ERIE Búsqueda y salvamento en el medio acuático, ERIE Búsqueda y salvamento en el medio terrestre. Estos equipos brindan asistencia a la población afectada por situaciones de emergencia y/o crisis.

Puestos

- Los mismos que en los proyectos Servicios Preventivos y Salvamento Marítimo.
- Psicólogo/a.
- Trabajador/a social.
- Técnico de montaje y mantenimiento.
- Apoyo logístico.

Lugar

Asamblea de Santander, Torrelavega, Santoña, Pas-Pisueña, Ramales, Castro Urdiales, Reinosa, Liébana-Peñarrubia y Laredo.

Horarios

Según emergencias.

Perfil del voluntario/a

Similar a Servicios preventivos y Salvamento Marítimo.

10
Empleo

Programa:
Itinerarios integrales de acceso al empleo

Proyecto:
Activación y acompañamiento hacia el empleo, Información para el empleo, Activación laboral para solicitantes de asilo

Descripción del proyecto

Acercar el mercado laboral a las personas que lo tienen más difícil, mejorando su empleabilidad a través del refuerzo de competencias profesionales potenciando sus posibilidades de acceder a un puesto de trabajo y promoviendo la igualdad de oportunidades y de trato en el empleo. Información y orientación laboral. Talleres de competencias básicas y transversales. Acompañamiento hacia el empleo. Competencias digitales. Motivación y activación laboral. Prospección e intermediación laboral.

Puestos

- Monitor/a de talleres y cursos.
- Orientador/a laboral.
- Apoyo administrativo.
- Prospector/a laboral.

Lugar

Santander , Torrelavega, Sarón (Pas-Pisueña) y Laredo.

Horarios

De lunes a viernes. Mañanas o tardes.

Perfil del voluntario/a

Formación en psicología, relaciones laborales, empresas, economía, derecho, trabajo social, educación social, sociología, psicopedagogía, ciclos formativos. Competencias digitales y comunicativas.

10
Empleo

Programa:
Medidas específicas para el acceso al empleo

Proyecto:
Primeras oportunidades laborales con jóvenes, Itinerarios que Suman, Reto social empresarial en materia de inserción laboral: alianzas

Descripción del proyecto

Acercar el mercado laboral a las personas que lo tienen más difícil, mejorando su empleabilidad a través del refuerzo de competencias profesionales potenciando sus posibilidades de acceder a un puesto de trabajo y promoviendo la igualdad de oportunidades y de trato en el empleo. Información y orientación laboral. Talleres de competencias básicas y transversales. Acompañamiento hacia el empleo. Competencias digitales. Motivación y activación laboral. Prospección e intermediación laboral.

Puestos

- Monitor/a de talleres y cursos.
- Orientador/a laboral.
- Apoyo administrativo.
- Prospector/a laboral.

Lugar

Santander , Torrelavega, Sarón (Pas-Pisueña) y Laredo.

Horarios

De lunes a viernes. Mañanas o tardes.

Perfil del voluntario/a

Formación en psicología, relaciones laborales, empresas, economía, derecho, trabajo social, educación social, sociología, psicopedagogía, ciclos formativos. Competencias digitales y comunicativas.

11

Medio Ambiente

Programa:
Mejoras socio-ambiental

Proyecto:
Vigilancia ambiental en espacios naturales /LIBERA

Descripción del proyecto

Contribuir a la sensibilización y acción frente a las basuras marinas.

Fomentar la corresponsabilidad de la entidad sobre el cambio climático y la pobreza energética dedicando el producido por la reducción de consumos energéticos a proyectos de lucha contra la pobreza energética.

Puestos

- Monitor/a de talleres y cursos.
- Monitor/a de apoyo.
- Agente de sensibilización.
- Voluntariado para la intervención ambiental.

Lugar

Santander y actividades por la provincia.

Horarios

De lunes a viernes. Mañanas o tardes.

Perfil del voluntario/a

Población general y con formación específica en medio ambiente.

11

Medio Ambiente

Programa:
Mejoras socio-ambiental

Proyecto:
Moviéndonos por el ahorro doméstico

Descripción del proyecto

El objetivo del mismo es informar y sensibilizar de la importancia del ahorro de los recursos hídricos y energéticos en los hogares como factor de cambio hacia una sociedad más sostenible, y como medida de ahorro económico en los colectivos con los que se ha actuado.

Dotar a esos hogares y las familias que los componen de elementos de bajo consumo y de la formación adecuada para hacer frente a las facturas de luz y gas.

Puestos

- Monitor/a de talleres y cursos.
- Monitor/a de apoyo.
- Voluntariado para la intervención ambiental.

Lugar

Santander y actividades por la provincia.

Horarios

De lunes a viernes. Mañanas o tardes.

Perfil del voluntario/a

Población general y con formación específica en medio ambiente.

12

Captación de Fondos

Programa:
Captación de Fondos

Proyecto:
Fiesta de la banderita / Sorteo del oro

Descripción del proyecto

Garantizar nuestra presencia en la sociedad, e incrementar la captación de recursos para lograr una Institución más independiente y eficaz.

Puestos

- Promotor o promotora de captación de fondos.
- Apoyo logístico.
- Voluntario/a apoyo administrativo .

Lugar

Asambleas de Santander, Torrelavega, Santoña, Pas-Pisueña, Ramales, Castro Urdiales, Reinosa, Liébana-Peñarrubia y Laredo.

Horarios

De lunes a viernes. Mañanas o tardes.

Perfil del voluntario/a

Población general.

12

Captación de Fondos

Programa:
Captación de Fondos

Proyecto:
Gestión de personas socias – Colaboración empresarial

Descripción del proyecto

Atraer y fidelizar a nuevos colaboradores que permitan a esta institución continuar con los proyectos que vienen desarrollando en favor de las personas.

Puestos

- Promotor o promotora de captación de fondos.
- Voluntario/a de apoyo administrativo .
- Voluntariado de apoyo con empresas y socios.
- Voluntariado de seguimiento a personas socias.

Lugar

Asambleas de Santander, Torrelavega, Santoña, Pas-Pisueña, Ramales, Castro Urdiales, Reinosa, Liébana-Peñarrubia y Laredo.

Horarios

De lunes a viernes. Mañanas o tardes.

Perfil del voluntario/a

Población general.

HAY APPS
QUE FACILITAN
LA VIDA
Y APPS
QUE FACILITAN
LA VIDA
#VoluntariadoATuMedida
Descarga ya la app
Cruz Roja
Consíguelo en el
App Store
DISPONIBLE EN
Google Play
Financiado por:
www.voluntariadoatumedida.org

DIRECTORIO DE ASAMBLEAS LOCALES DE CRUZ ROJA ESPAÑOLA EN CANTABRIA

Asamblea local de Santander
Los Acebos 1, 39011, Santander
942360836 – voluntariadocan@cruzroja.es

Asamblea local de Castro Urdiales
La Barrera 3, 39700, Castro Urdiales
942861640 – castrourdiales@cruzroja.es

Asamblea local de Laredo
Puerto de Laredo S/N, 39770, Laredo
942605104 – laredo@cruzroja.es

Asamblea local de Liebana-Peñarrubia
Calle de la Independencia, 39570, Potes
942730102 – potes@cruzroja.es

Asamblea local de Ramales de la Victoria
Alcalde Domingo Gómez de Maza 7 Bajo, 39800, Ramales de la Victoria 942646192 – anlosa@cruzroja.es

Asamblea local Pas-Pisueña
Polígono Industrial La Mies 4, 39470, Vargas 942599194 – pielagos@cruzroja.es

Asamblea local de Santoña
Puerto de Santoña 22, 39740, Santoña
942662766 – santona@cruzroja.es

Asamblea local deTorrelavega
Pintor Salces s/n, 39300, Torrelavega
942890908 – torrelavega@cruzroja.es

Asamblea local de Reinosa
Calle de la Nevera nº5, 2ª planta, 39200, Reinosa 942355970 – reinosa@cruzroja.es

Otras formas de contacto:
Web: www.cruzroja.es/cantabria
Correo: voluntariadocan@cruzroja.es
Facebook: CruzRojaCantabria
Twitter: @CRECantabria
Instagram: @cruzrojacantabria
Twitter: @CRECantabria
Youtube: CruzRojaCantabria

Cruz Roja

cruzroja.es/cantabria voluntariadocan@cruzroja.es Tel: 942 36 08 36